

Standby Express

for BIGLOBEクラウドホスティング



少ないダウンタイムでデータベースの引越しが可能。

- 本番稼働しながら、BIGLOBEクラウドへの移行が可能です -

Standby Express



Oracle Database **OK!**
SQL Server **OK!**

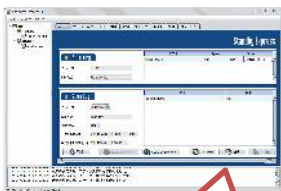

引越します!



本番稼働しながら



本番稼働しながら



引越し完了!



※オンプレミス環境とBIGLOBEクラウド環境はVPNで接続されているものと致します。

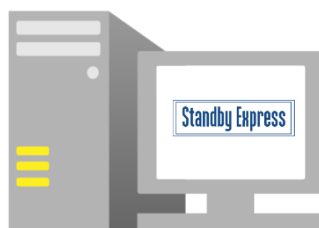

データベースの
災害対策（ディザスタリカバリ） / バックアップ /
データベース移行に最適なソリューションです。

- 災害対策 / バックアップ
BIGLOBEクラウドにレプリケーション
- データ移行
ダウンタイム少なくBIGLOBEクラウドへ引越し

データベース移行サービス 価格

※Oracle Database、SQL Serverの場合

| Edition | 構成 | | | 金額 |
|-------------|--------|--------|-----------------|---------------------------|
| | 本番 | スタンバイ | インスタンス数 *(1) | サービス費用 |
| Standardの場合 | Single | Single | 1 | ¥1,100,000 ~ *別途、お打合せにて確定 |

*オンプレミス環境とBIGLOBEクラウド環境はVPNで接続されている必要が御座います。

*データベース移行サービス費用は、構成及び環境に依存します。詳細につきましては、別途、お問い合わせ下さい。

*移行ツールのみのご提供も可能です。(移行対象環境で6ヶ月間利用可能) 詳細につきましては、別途、お問い合わせ下さい。

*移行期間中はBIGLOBEクラウドの料金も発生します。

SQL Serverであれば、1台 38000円(Winライセンス代金)+12000円(サーバ代金)発生。

*移行期間の目安 300G/1日程度。但し、サーバスペック、ネットワーク回線等、お客様環境に依存します。

*移行期間中、Oracle Database の場合、移行先ライセンスが必要になります。(Oracle Term License等、活用可能)

SQL Server 2008 R2 の場合、移行先のライセンスは必要。SQL Server 2012 の場合、移行先のライセンスは不要。

対応DB

- Oracle Database 10.2.0.1以降(ASM / RAC対応)
Enterprise Edition / Standard Edition / Standard Edition One

- SQL Server 2008R2 及び 2012

Database Edition / Enterprise Edition / Business Intelligence / Standard Edition / Web Edition / Workgroup Edition

対応OS

- Windows / Linux / Unix

※プライマリとスタンバイのデータベースは同じバージョン、同じエディション、同じOSにする必要があります。

※GUI管理画面はWindows端末で利用します。

※SQL Server対応版の出荷は2014年7月を予定しています。

企業に感動という付加価値を。

株式会社ワイ・ディ・シー

SOAソリューション事業本部 営業部

〒183-8540

東京都府中市府中町1-9 京王府中1丁目ビル

TEL 042-333-6217

E-Mail: advocacy-sales@ydc.co.jp

<http://www.ydc.co.jp>



BIGLOBE
クラウドホスティング

※本カタログの内容は予告なしに変更することがありますのでご了承ください。

※本サービスは、ビッグロブ株式会社が提供するサービスではなく、

株式会社ワイ・ディ・シーが提供する製品及びサービスです。

※本資料に記載の会社名、製品名は各社の商標もしくは登録商標です。